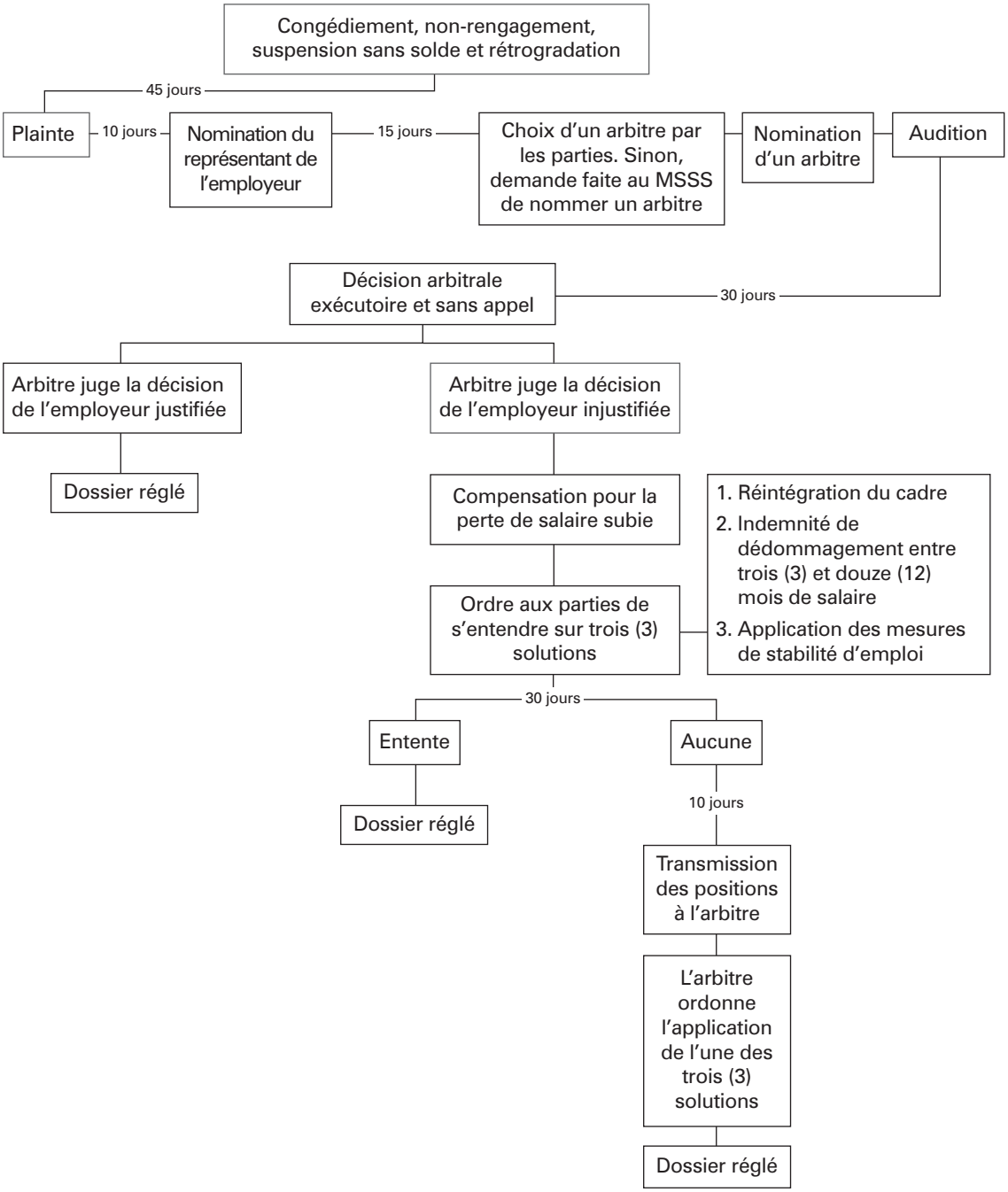Schéma synthèse de la procédure reliée à une mesure disciplinaire et du recours afférent